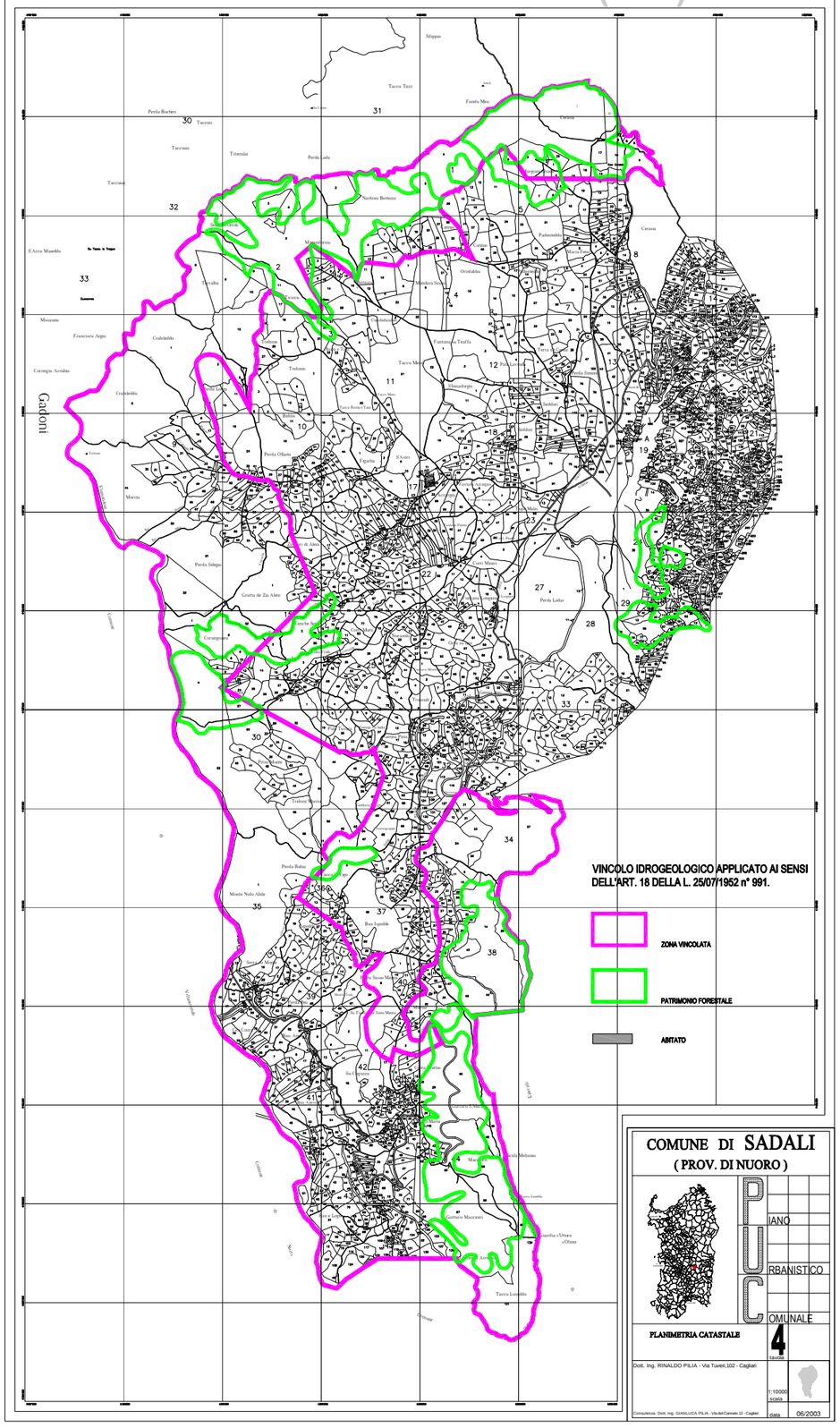
COMUNE DI SADALI (NU)


Gadoni
Sadali
Serucci
Cannas
Sarcidano
Flumendosa
Mulargia
Taccu Tasi
Perda Bocheri
Taccuri
Taccusa
Tiriminiai
Perda Lada
Nicchioni Bertocca
Taccuna
S'Arcu Masedda
Mussarone
Francisco Argiu
Corongiu Acraiaba
Crulededdu
Tarvalla
Terlonio
Perda Liana
Perda Olivesi
Maccia
Perda Sologo
Grutta de Za Aleu
Corongiu
Monte Nolo Alole
Rosa Ispinidu
Taccu Mesu
Taccu Rosiu Tasi
Fontanargiu Tasi Fa.
Taccu Lossidu
Perda Ludas
Taccu Lossidu
Guttiera Maccioni
Sa Mandra a Ulturu
s'Ollotoi
Sa Mandra a Mesu
Sa Mandra a Basciu
Sa Mandra a Susu